

RoHS

勿在图上量数!

| 修改版本号 (REV.) | 日期 (DCN DATE) | 修改内容概述 (DESCRIPTION) | 修改人 (BY) | 确认人 (APP'D) |
|--------------|---------------|----------------------|----------|-------------|
| NO. 01 | 00-00-00 | | | |
| NO. 02 | 00-00-00 | | | |

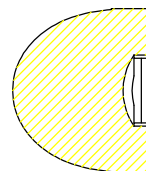
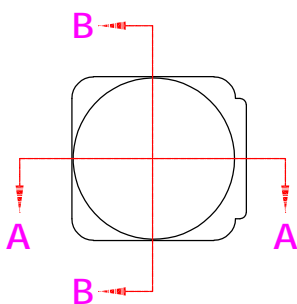
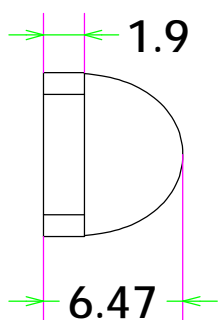
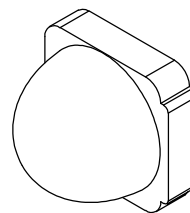
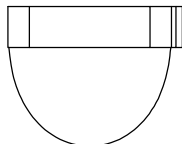

SECTION B-B

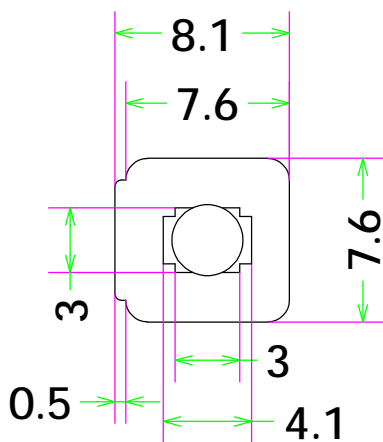

SECTION A-A

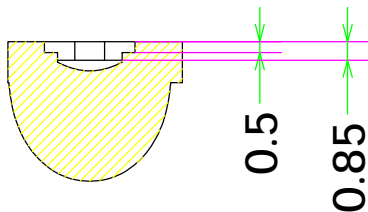

| 一般尺寸公差 (GB/1804-2000) | | | | 形位公差 |
|-----------------------|----|-------|-------|------|
| 线性 | 等级 | F | M | |
| 0-3 | | ±0.05 | ±0.1 | |
| >3-6 | | ±0.05 | ±0.1 | |
| >6-16 | | ±0.1 | ±0.15 | |
| >16-30 | | ±0.1 | ±0.2 | |
| >30-120 | | ±0.15 | ±0.3 | |
| >120-315 | | ±0.2 | ±0.5 | |
| >315-1000 | | ±0.5 | ±0.8 | |
| >1000-2000 | | ±1.0 | ±1.2 | |
| 角度 | | ±15' | ±30' | |

| | | | | | |
|---|------|------|-----------------|------|------------|
| 深圳市金澜信光电科技有限公司 Shenzhen KingBrite Optoelectronics Co., Ltd | | 产品型号 | KB-A7.6-45-3030 | | |
| 品名 | 面型 | 重量 | G | 单位 | MM |
| 材质 | PMMA | 颜色 | | 比例 | 1:1 |
| 设计 | | 制图 | | 审核 | |
| 图纸类别 | 产品 | 图纸规格 | A4 | 文件编号 | |
| | | | | 发行日期 | 2020-12-01 |